



見積必携



for Cloud

見積必携 for Cloud



Cloudはサーバー管理者が不要

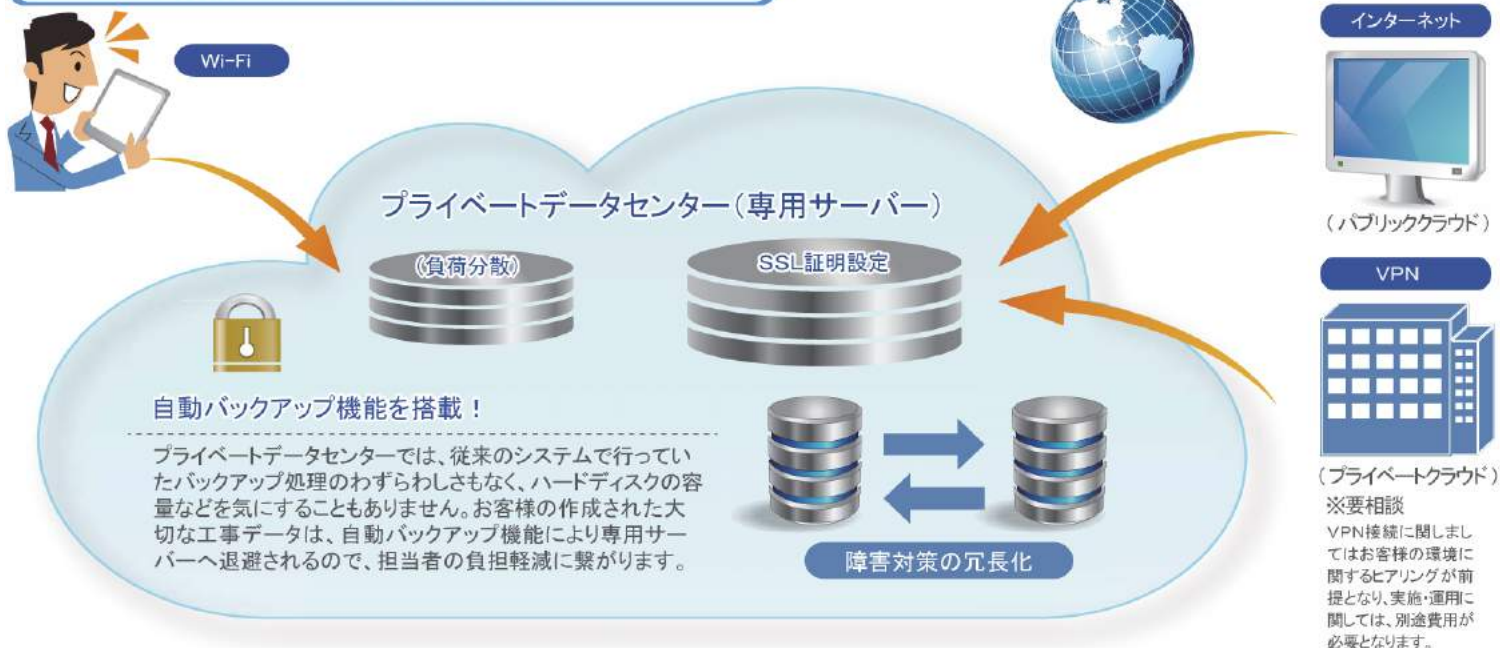

ログイン認証によるユーザー管理



■ログイン認証でセキュリティ面も安心

「会社ID」「ログインID」「パスワード」の認証により積算システムへログインすることができます。また、IP認証によりユーザー管理しているので、IP制限による指定場所やリファラチェックによる指定サイトのアクセス制限も設定することができます。より堅固なユーザー管理で安心してご利用いただけます。

※リファラチェックとは、アクセスログを解析することにより、どのページからリンクされているかを知ることです。

入力 → 経費計算 → 印刷までをトータルサポートできるシステムとなっています

STEP1. 工事登録

■ 外部データ取込 / 登録



●優れた入力支援機能
PDF/Excelファイルで提供された設計書を自動解析し、工事データをシステム内へ取り込むことが可能です。取り込んだ設計書は解析ファイルとして自動登録されます。

■ 工事情報入力 / 工事条件設定



●細やかな工事条件の設定
設計書を作成する上で基本となる工事情報を作成します。工事条件に関する様々な設定、直接工事費/間接工事費/代価表/明細表の金額や数量の丸め設定が可能です。

直感で操作できる分かりやすいイントロダクションメニュー



STEP2. 内訳作成

■ 歩掛選択 / 単価選択

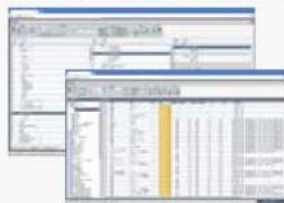

●検索ツールによる一発選択
積算体系や世代を切り替えることで様々な工事に適応した歩掛や単価を選択できます。検索機能も充実しているので素早いデータ作成が可能です。

■ 内訳 / 代価入力



●操作性の高い入力画面
総括/明細/歩掛/単価などの工事データを入力します。また、画面上から付箋表示や行詳細情報で出典根拠の確認、経費控除など様々な設定が可能です。

サポートセンターへ簡単アクセス!!



システム内にサポートセンターを設けているので、お客様の質問内容もSNS(ソーシャルネットワーキングサービス)形式で簡単に投稿できます。

■外部データ取込(PDF・Excel)



●設計書データを容易に取り込む

補助機能としてExcelで作成した簡易的な設計書やPDFで保管されていた設計書を取り込むことが可能です。取り込んだデータは履歴として残るので必要な時に素早く読み込み、積算データを作成します。



■施工パッケージ自動参照・施工条件取り込み



自動

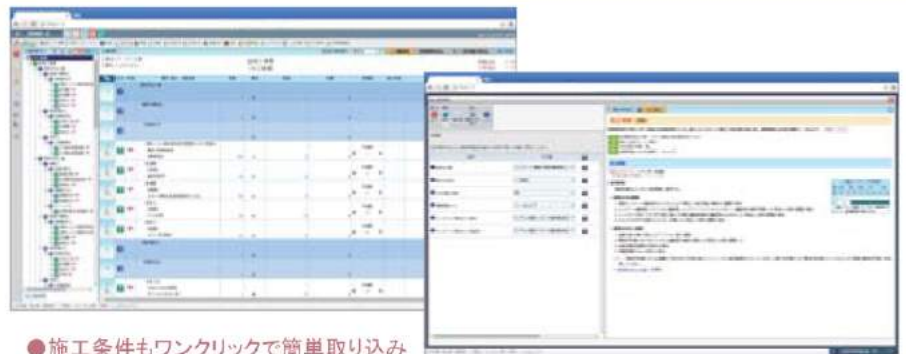

●施工パッケージは自動参照機能で絞り込み可能

取り込んだ設計書の施工パッケージは名称を元に絞り込まれ、自動参照候補リストより簡単に選択できます。作業効率の向上はもちろん、精度の高い設計書作成をバックアップします。

●施工条件もワンクリックで簡単取り込み

施工条件の取り込みにも対応しており、画面上に表示された取り込み情報を元にワンクリックで条件の適用が可能です。条件入力作業を省くことで、積算入力に費やす時間は大幅に短縮されます。

■別工事参照・複写機能を搭載

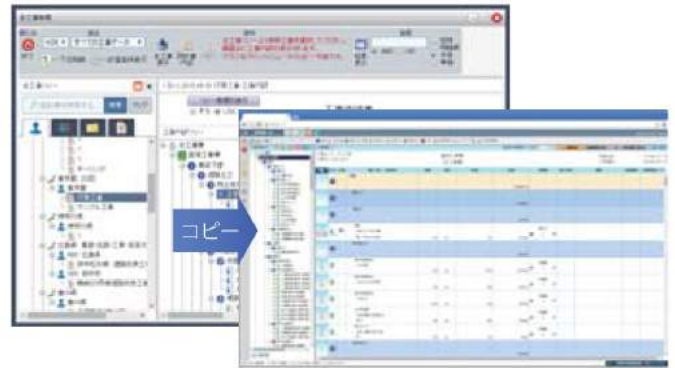

●別工事も画面上から簡単複写

別の工事や過去年度の工事データを別画面で内訳表示することができるので、類似工種などがある場合も煩わしい入力作業をすることなく作成したい工事データを簡単にコピーすることができます。また、複写したい工事データを別の新しい工事として作成することも可能です。

●ツリー上からコピー&ペースト

工事内訳と同一画面のツリー上から、マウス操作のみでコピー&ペーストが可能です。

STEP3. 経費計算

■経費条件・合算設定



●経費条件を簡単にセレクト
経費工種/経費条件の選択など経費に関する補正内容を設定します。また、経費計算における各費目に対する詳細な丸め設定が可能です。

●合算経費の設定

複数の工事を合算経費として設定できます。一つの設計書として合算することや、点在する施工箇所がある場合など様々な条件を考慮した計算が可能です。

■経費計算 / 低入札価格の算出

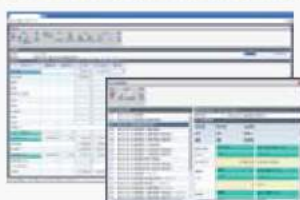

●経費シミュレーション

条件に合った経費率を基に、直接工事費・工事価格を入力するだけで、簡単に経費のシミュレーションが可能です。

●低入札価格の算出と予定価格計算

低入札価格調査制度に適応した計算式で最低価格を算出します。算出された低入札価格の結果と経費計算結果の比較や、低入札予定価格に基づいて、積上費目、経費金額を予定価格になるように自動調整が可能です。

STEP4. 積算書出力

■出力条件設定



●独自の帳票パターンで出力
様々な帳票パターンから出力フォームを選択します。出力条件も詳細な条件設定が可能で、独自の帳票パターンとして登録することも可能です。

■積算書出力(PDF/Excel/CSV/TXT)



Excel 計算式を自動出力!!

ダウンロード
出力

●様々な出力形式とファイルの一括ダウンロード

PDF/Excel/Excel1シート/Excel経費計算/CSV/TXTなどから出力形式を選択します。出力されたファイルのダウンロードはもちろん、PDFで出力した場合は設計書をブラウザ上で直接表示させることも可能です。



24時間の障害監視体制

万全のセキュリティ対策とデータ管理



データセンターのセキュリティシステムは、専門家のアドバイスに従って設計されていて、ブラウザやメール、USBメモリ経由でウイルス感染するようなことはありません。電源、回線、機材は全て二重化されていて、万一の機械的な故障においても、代替機ですぐに切り替えることが可能です。さらに、建物はデータセンター用に設計されており、様々な対策も行われています。データベースはファイアウォール内に設置され、悪意ある外部者の侵入によるデータ漏洩や改ざんに対して、万全のセキュリティ対策を施しています。

- SSL
暗号化
- データ自動
バックアップ
- セキュリティ
万全
- データ漏洩
防止
- ネットワーク構築
不要

クラウド の特性

1. 端末性能に関わらない高速レスポンス

クラウド上にあるサーバー内で処理が行われるため、端末の性能に左右されず安定したスピードでご利用いただけます。

2. ネットワーク構築が不要でコスト削減

庁舎内LAN、ネットワーク構築、サーバー設置などの必要がないのでインフラ費用をカットでき、コスト削減にも繋がります。

3. 万一の障害時にも即座に対応

万一の障害発生時でもスタンバイ機を複数用意しており、即座に対応できるインフラ環境で冗長性が確保されています。

4. バージョンアップや単価更新が不要！

常に最新バージョン・最新単価を使用できます。今までのわずらわしい保守管理時間が不要になりました。

ご利用にあたっての注意事項

SSL(暗号化)通信

見積り書 for Cloudでは、お客様の企業情報をはじめとしたデータを、クラウドサーバーと送受信する際にSSL(暗号化)通信を行います。お客様の大切な工事データを暗号化することで、第三者によるデータの盗み取りを防ぎ安全に管理できます。

JavaScript

見積り書 for Cloudでは、サービスの利便性向上のために、JavaScriptを使用しています。当サイトの機能をすべてご利用いただくためには、お使いのブラウザの設定画面で、「JavaScriptを有効にする」に設定してください。

推奨環境

1) 推奨 OS

Windows 7/8/8.1/10
Mac OSX

2) 対応ブラウザ

Google Chrome10.0以降 / Firefox 4.0以降 / Safari5.0以降 (HTML5対応ブラウザ推奨)

※Safariでは「¥」が「\」と表示されます。

※Internet Explorer(IE)は現在、HTML5の一部機能が利用出来ない為、非推奨ブラウザとなっております。

【ご注意】

※推奨以外のOS、ブラウザをご利用の場合、動作や表示が正しく行われられない可能性があります。

※推奨動作環境であっても、ブラウザのセキュリティ設定やセキュリティソフトのご利用状況によっては、弊社サービスをご利用いただけない場合があります。

※画面(タブ)を複数立ち上げたり、ブラウザの戻るボタンで操作しないでください。

※現在のバージョンでは、スマートフォン(Android / iPhone)は閲覧のみ、タブレットご利用の場合は、Windowsタブレット以外のOS(Android / iOS)では一部機能制限があります。

あらかじめご了承ください。(将来拡張予定)

一般社団法人

福岡県土木組合連合会

■販売

株式会社ジャパナス

〒810-0001 福岡県福岡市中央区天神4-8-25 4F

TEL:092-739-3666 FAX:092-739-3663

URL: <http://japanus.co.jp>